

Animals carry germs that can make people sick.

How to

Stay Healthy Around Animals



Don't eat

Never eat, drink, or put things into your mouth in animal areas.



Be extra careful

Older adults, pregnant women, and young children should be extra careful around animals.

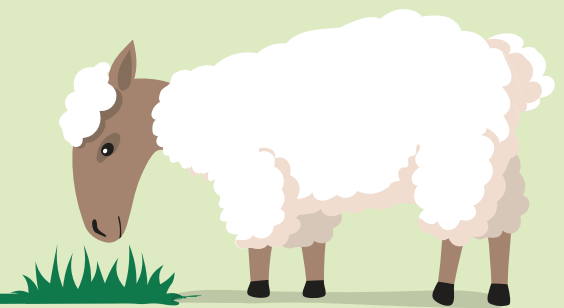

Wash your hands

with soap and water right after visiting animal areas. Use alcohol-based hand sanitizer if soap and water are not available.

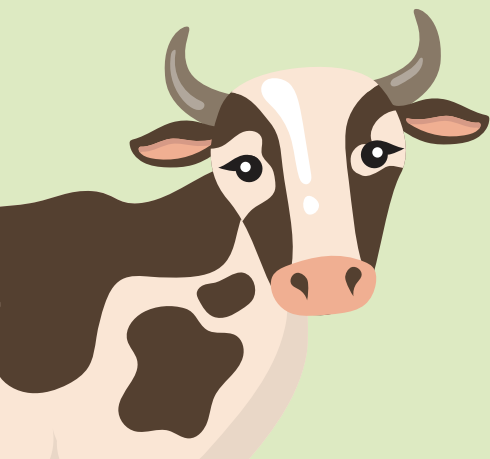

Los animales pueden ser portadores de gérmenes que pueden enfermar a las personas.

Cómo

Mantenerse Sano Cerca de los Animales



No coma

Nunca coma, beba ni se lleve objetos a la boca en las áreas de animales.



Tenga mucho cuidado

Las personas mayores, las mujeres embarazadas y los niños pequeños deben tener mucho cuidado cerca de los animales.

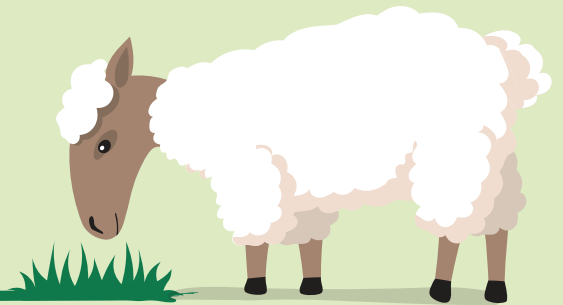

Lávese las manos

con agua y jabón inmediatamente después de visitar las áreas de animales. Use desinfectante de manos a base de alcohol si no dispone de agua y jabón.

